Fabrics Engineered to Perfection.

SATTLER
PRO-TEX

SATTLER
thinking highTEX

SATTLER
PRO-TEX

Ihr Entwicklungs- und Produktionspartner für beschichtete Textilien und technische Gewebe.

Your development and production partner for coated fabrics and technical membranes.

4 - 5 Tradition und Geschichte I *Tradition and History*

6 - 7 Die Sattler Gruppe I *The Sattler Group*

8 - 9 Sattler PRO-TEX GmbH I *Sattler PRO-TEX GmbH*

10 - 11 Qualität „Made in Austria“ I *Quality „Made in Austria“*

12 - 13 Forschung & Entwicklung I *Research & Development*

14 - 19 Sattler PRO-TEX Anwendungsgebiete I *Sattler PRO-TEX Applications*

Structures: Membranen für Textile Architektur I *Membranes for tensile structures*

Halls & Tents: Hallen, Zelte, textile Konstruktionen, Sonnen- und Witterungsschutz I *Halls, commercial tents, textile constructions, sun- and weather protection*

Environment: Membranen für flexible Biogas- und Wasserspeichersysteme I *Membranes for flexible biogas- and waterstorage systems*

Transport: Planen für LKW- und Anhängeraufbauten I *Fabrics for truck and trailer tarpaulins*

Functional: Funktionsgewebe für Sonderanwendungen I *Functional textiles for specialized applications*

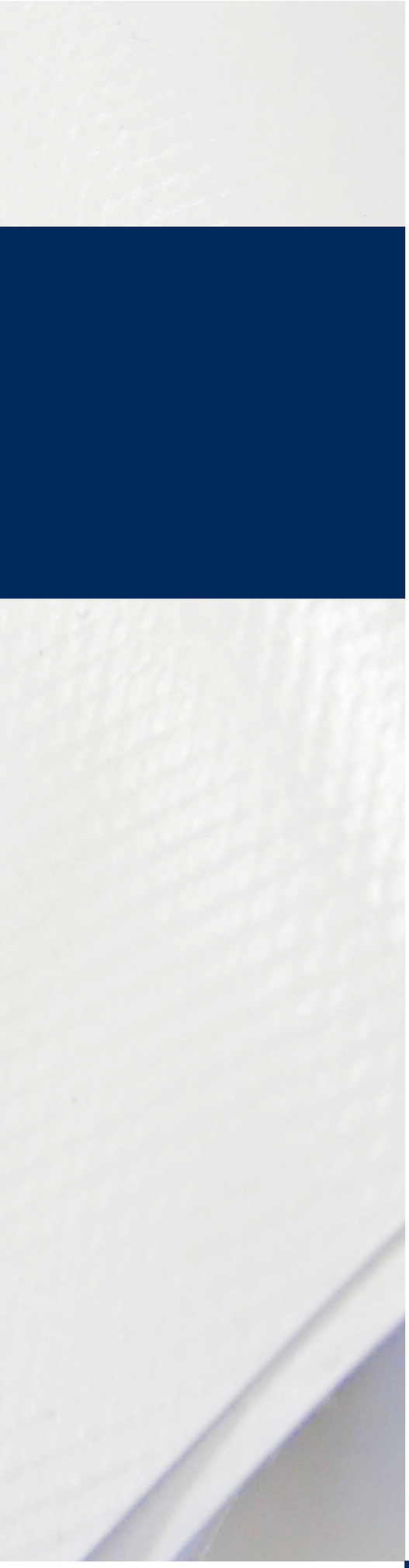

SATTLER
PRO-TEX

protex.sattler.com

FIRMENHISTORIE / *COMPANY HISTORY*

1875: „August Sattler, Handel mit Gummi- & Guttaperchaware
1912: „August Sattler & Söhne“
1971: Umfirmierung „Sattler Textilwerke OHG“
1999: Umfirmierung „Sattler AG“
2015: Sattler PRO-TEX GmbH

1875 gründete August Sattler in Graz, Österreich sein Handelsunternehmen und legte damit den Grundstein zu einer inzwischen über 145 jährigen Erfolgsgeschichte. Als Handelsunternehmen in Graz gegründet, wurde nach einigen Jahren die eigene Produktion aufgenommen. Zunächst in Gössendorf und danach in Rudersdorf, beides auch heute noch die Produktionsstandorte in Österreich. In den 1960-er Jahren erfolgte die Umstellung auf synthetische Fasern und neue Ausrüstungs- und Beschichtungsverfahren. Damit verbunden waren die Aufnahme der Exporttätigkeit und die Eroberung neuer Märkte.

In 1875 August Sattler founded his company in Graz, Austria, thus laying the foundations for a success story which began over 145 years ago. Originally founded as a trading company, Sattler began production several years later, first in Gössendorf and then in Rudersdorf, both still today the production sites in Austria. During the 1960s, the company converted to synthetic fibres and switched to new finishing and coating techniques. This also marks the beginning of export activities and the conquering of new markets.

TRADITION UND GESCHICHTE

TRADITION AND HISTORY

1875: Founded as „August Sattler, trading in rubber and gutta-percha goods“
1912: „August Sattler & Söhne“
1971: Conversion into “Sattler Textilwerke OHG“
1999: Conversion into „Sattler AG“
2015: Sattler PRO-TEX GmbH

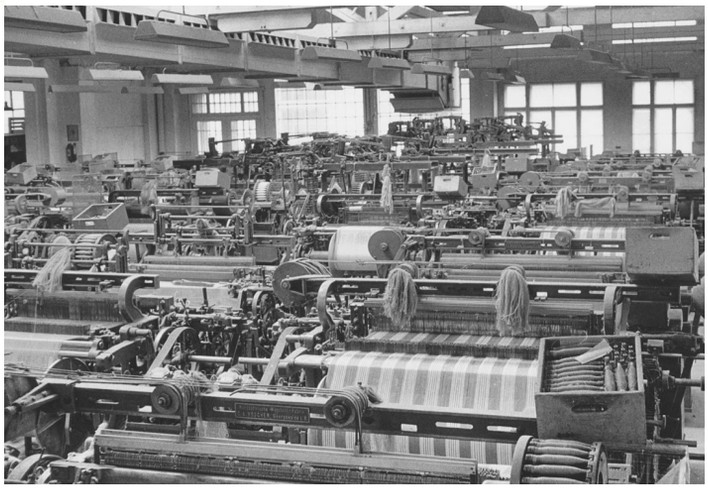

SATTLER GROUP

SATTLER SUN-TEX

Sattler SUN-TEX GmbH (AT)
Sattler Corp. (US)
Sattler GmbH (DE)
Sattler Italia srl (IT)
Sattler Romania srl (RO)
Sattler Schweiz GmbH (CH)
Sattler Textiles sarl (FR)

SATTLER PRO-TEX

Sattler PRO-TEX GmbH (AT)
Sattler Americas Inc.
Sattler GmbH (DE)
Sattler Italia srl (IT)
Sattler Romania srl (RO)
Sattler Schweiz GmbH (CH)
Sattler Textiles sarl (FR)
Sattler d.o.o. (RS)

Seit über 145 Jahren als Weber und Ausrüster von Schwergeweben tätig, haben wir sehr früh die Bedeutung der Beschichtung für den Schutz von Menschen und Gütern erkannt und als eines der ersten europäischen Unternehmen kunststoffbeschichtete Gewebe für unterschiedlichste Einsatzzwecke auf den Markt gebracht.

We look back on over 145 years of experience in the weaving and finishing of heavy fabrics. At a very early stage, we realized how important coating was for the protection of humans and goods.
Furthermore, we were one of the first European companies to introduce plastic coated fabrics for the most diverse applications onto the market.

SATTLER
SUN-TEX

SATTLER
PRO-TEX

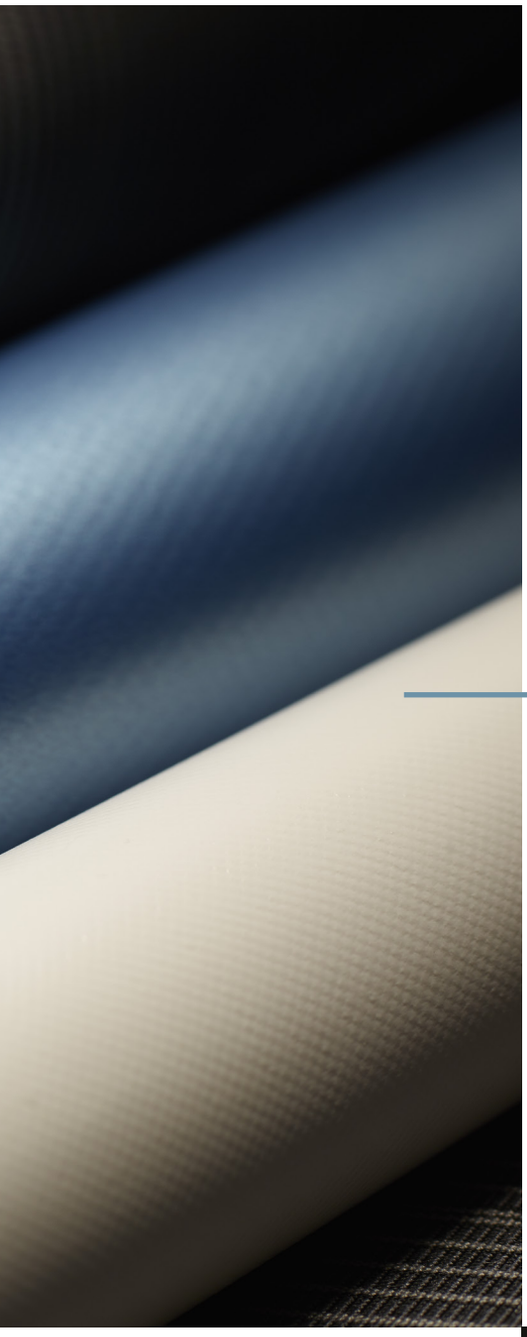

SATTLER
GROUP

KOMPETENZ HAT EINEN NAMEN: SATTLER

COMPETENCE HAS A NAME: SATTLER

Lisbeth Wilding
Vorständin
Board Member
Sattler AG

Alexander Tessmar-Pfohl
Vorstandsvorsitzender
Chairman of the Managing Board
Sattler AG

SATTLER PRO-TEX

SATTLER PRO-TEX

Sattler PRO-TEX GmbH (AT)
Sattler Corp. (US)
Sattler GmbH (DE)
Sattler Italia srl (IT)
Sattler Romania srl (RO)
Sattler Schweiz GmbH (CH)
Sattler Textiles sarl (FR)

Die Sattler PRO-TEX GmbH ist Teil der SATTLER Gruppe, einem weltweit tätigen Familienunternehmen mit Sitz in Österreich und zählt in Europa zu den Qualitäts- und Innovationsführern in der Herstellung beschichteter technischer Textilien und bieten Lösungen für zahlreiche Anwendungen wie Textile Architektur, Hallen und Zelte, Biogas- und Wasserspeichersysteme, LKW- und Anhängeraufbauten sowie Funktionsgewebe für eine Vielzahl an Sonderanwendungen.

Neben dem Hauptsitz in Gössendorf, AT, verfügt Sattler PRO-TEX GmbH über eine weitere Produktionsstätte in Rudersdorf im Burgenland, AT. Die Wertschöpfung reicht vom Weben und Ausrüsten bis hin zum Beschichten. Eigene Forschung und Entwicklung tragen zum weltweiten Erfolg bei.

Sattler PRO-TEX GmbH is part of the SATTLER Group, a family-owned corporation headquartered in Austria that operates worldwide. The company has become one of the leading manufacturers of PVC-coated textiles. We develop and manufacture coated fabrics and technical membranes together with our customers. Our core competences include membranes for tensile structures, biogas storage systems, halls and tents, as well as trucks tarpaulins and customized fabrics for specific requirements.

Sattler PRO-TEX GmbH headquarters are located in Gössendorf, Austria. We operate an additional production site in Rudersdorf, in the Austrian province of Burgenland. Our value chain ranges from the weaving and finishing, to the coating process. The company's own research and development department contributes to our worldwide success.

SATTLER
PRO-TEX

SATTLER PRO-TEX

THINKING HIGH-TEX

Günther Gradnig
Geschäftsführer
Managing Director
Sattler PRO-TEX GmbH

Michael Pichler
Geschäftsführer
Managing Director
Sattler PRO-TEX GmbH

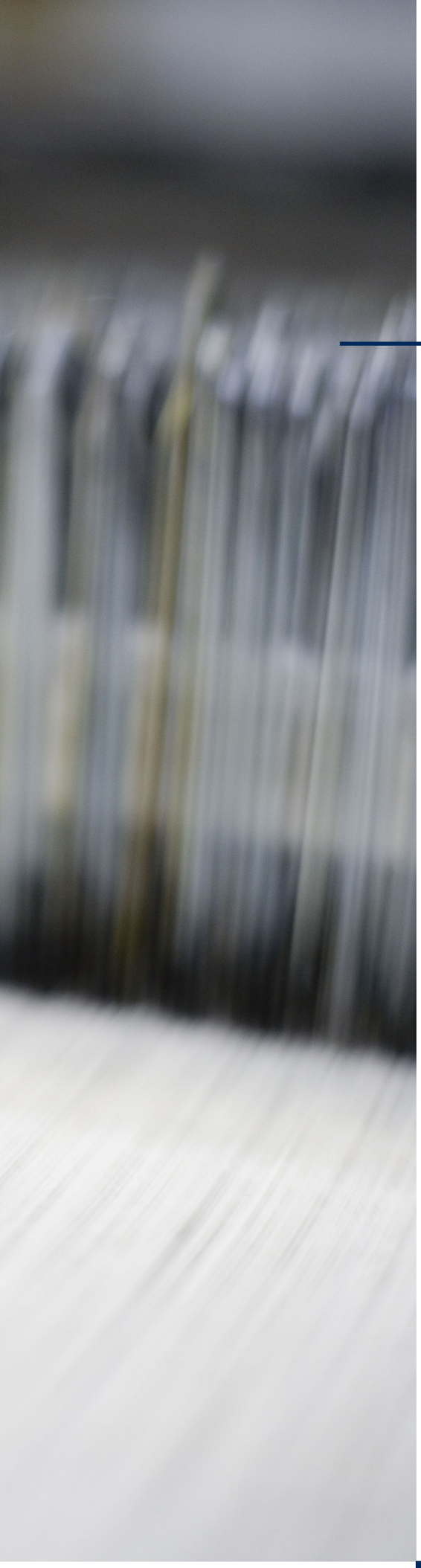

QUALITÄT
MADE IN AUSTRIA

QUALITY
MADE IN AUSTRIA

Sattler PRO-TEX produziert ausschließlich in Österreich nach den strengsten Qualitäts- und Umweltstandards ISO 9001:2015 und ISO 14001:2015. Alle Produkte sind darüberhinaus selbstverständlich REACh-konform.

Sattler PRO-TEX produces exclusively in Austria to the strictest quality and environmental standards according to ISO 9001:2015 and ISO 14001:2015. All fabrics comply with the requirements of the REACh regulation.

vinyl plus

REACh

AUSTRIA

Sattler PRO-TEX Produkte werden in Österreich unter Beachtung strengster Auflagen hergestellt. Die Gesundheit unserer Kunden und Mitarbeiter, sowie der Umweltschutzgedanke stehen dabei immer im Vordergrund. Einhaltung der REACh-Vorgaben und Zielsetzungen für nachhaltiges Wirtschaften im Rahmen von Vinyl+ betrachten wir als Selbstverständlichkeit. Darüber hinausgehend sind Sattler PRO-TEX Fertigprodukte frei von SVHC-Stoffen und selbst bei nicht speziell gelisteten Bestandteilen wird auf als bedenklich erachtete Stoffe zugunsten unbedenklicher Stoffe bewusst verzichtet.

Mit einem Sattler PRO-TEX Produkt erwerben Sie ein Material, das unter kontrollierten Bedingungen produziert wird und mehr als nur die gesetzlichen Vorgaben erfüllt.

Sattler PRO-TEX products are manufactured in Austria under the strictest criteria. The health and safety of our customers and employees, as well as environmental protection are always our priorities. For us, compliance with the REACh guidelines and objectives for sustainable management within Vinyl+ are essential. Furthermore, all finished products manufactured by Sattler PRO-TEX are free of substances of very high concern (SVHC). We deliberately avoid even components which are not specifically listed as substances of concern in favor of safe substances.

By buying a Sattler PRO-TEX product, you acquire a material that is produced under controlled conditions and which fulfills more than just the legal requirements.

Schwerpunkte unserer Forschungsarbeit sind die Entwicklung neuer und die Verbesserung bestehender Produkte. Bei der Festlegung der Produkteigenschaften stehen immer Nutzen und Funktionalität für Verarbeiter und Anwender im Vordergrund. Die SATTLER Gruppe hat über Jahrzehnte ein Netzwerk an Entwicklungspartnerschaften aufgebaut deren Wechselspiel zu schnellen, praxisnahen Ergebnissen führt.

The main focus of our research is the development of new and the improvement of existing products. Usage and functionality are always at the forefront, when determining the properties of products that are aimed at offering the best benefits to manufacturers and users. The SATTLER Group has built up a solid network of development partnerships over the past few decades, whose co-operative engagement leads to fast- and practice-based results.

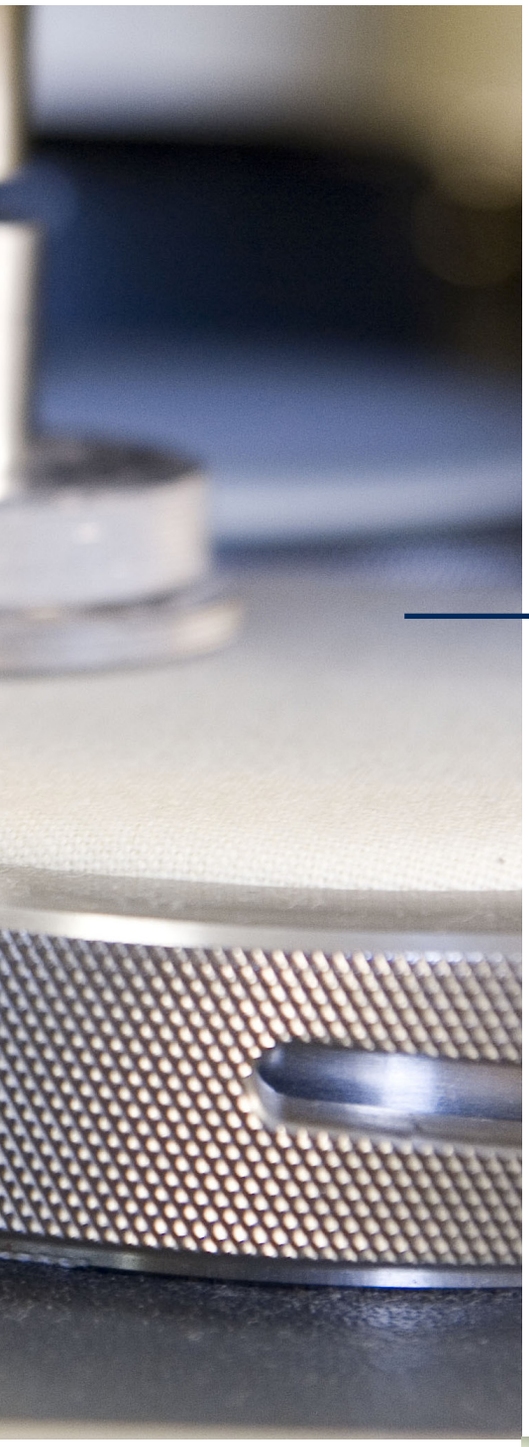

DER STOFF, AUS DEM ERFOLG ENTSTEHT IST NEUGIERDE

ALWAYS BE CURIOUS

Gewohntes immer wieder zu überprüfen und zu verbessern, ist unser Antrieb.

The desire to always challenge and improve the status quo is what drives us on.

ANWENDUNGS-GEBIETE

FIELDS OF APPLICATIONS

Beschichtete Textilien und technische Gewebe für Hallen, Zelte, LKW, Industrie- und Umweltanwendungen, textile Architektur und eine Vielzahl an Sonderanforderungen.

Coated fabrics and technical membranes for tensile structures, biogas storage systems, halls and tents, as well as trucks tarpaulins and customized fabrics for specific requirements.

Ob robuste LKW Plane, vielfältig einsetzbare Stoffe für Ausstellungen und Messen, Planen für Zelte und Hallen oder technische Gewebe für verschiedenste Anwendungen. Für jede Anforderung bietet PRO-TEX Lösungen, in denen Langlebigkeit, Robustheit sowie Zuverlässigkeit feste Bestandteile des Materials sind. Alle PVC-beschichteten Produkte sind „Made in Austria“. Langjährige Erfahrung, kontinuierliche Weiter- und Neuentwicklungen, sowie gelebtes Qualitätsbewusstsein aller Mitarbeiter kennzeichnen all unsere Produkte. Zertifizierte Managementsysteme für Qualität und Umwelt nach ISO 9001:2015 bzw. ISO 14001:2015 sind letztendlich die äußeren Merkmale dieses qualitätsfokussierten Arbeitens.

Whether robust truck tarpaulins, versatile fabrics, tarpaulins for tents and halls or technical fabrics for a wide variety of applications. For every requirement, PRO-TEX offers solutions in which longevity, robustness and reliability are integral parts of the material. All our PVC-coated products are "Made in Austria". Several years of experience, focus on research, constant new developments, as well as quality awareness of all employees are the distinctive mark of our company and products. Certified management systems for quality and environment according to ISO 9001: 2015 or ISO 14001: 2015 are a proof of our quality-focused business at all levels.

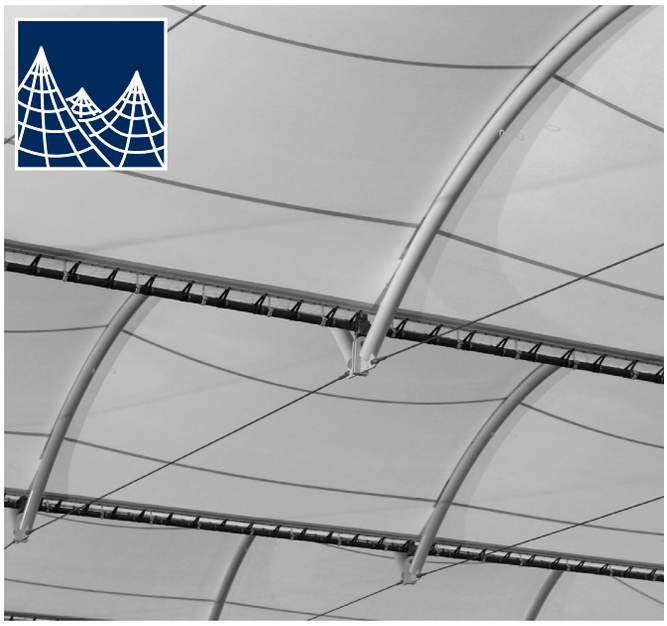

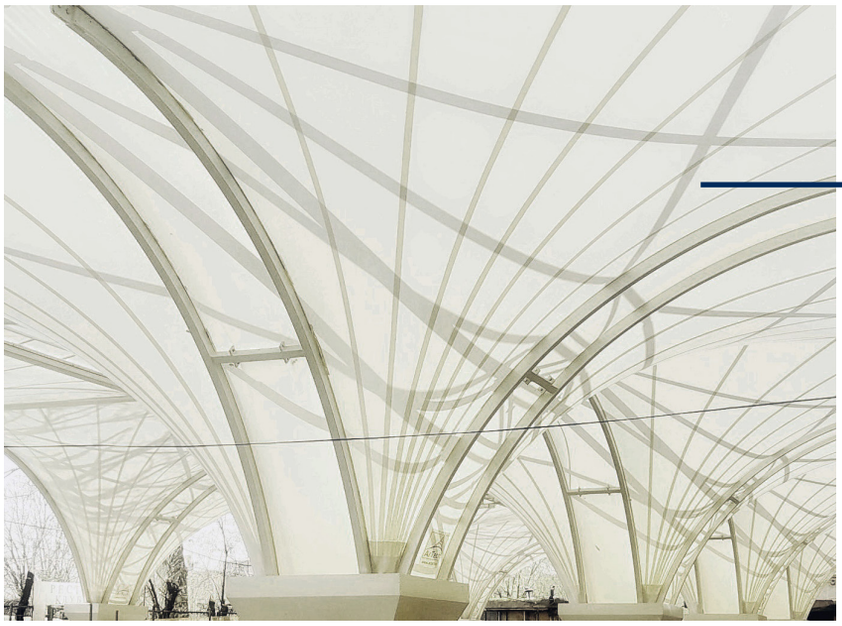

STRUCTURES / HALLS & TENTS / ENVIRONMENT / TRANSPORT / FUNCTIONAL

SATTLER
PRO-TEX

STRUCTURES

Die Kollektion STRUCTURES beinhaltet ein weitreichendes Produktportfolio hochqualitativer und funktioneller Architekturmembranen für dieses besonders anspruchsvolle Anwendungsfeld. Neben den qualitativen Standardqualitäten POLYPLAN bietet Sattler die Premium-Membran ATLAS Architecture an.

With the product line STRUCTURES, Sattler PRO-TEX offers a wide range of high-quality, multi-purpose membranes developed for the challenging field of tensile architecture. In addition to the standard fabrics POLYPLAN, the premium membranes ATLAS Architecture are available.

HALLS AND TENTS

HALLS AND TENTS erstreckt sich von klassischen Veranstaltungszelten, über Sporthallen und industrielle Lagerhallen, bis hin zu Sonnenschutzanwendungen oder Zirkuszelten. Dieser Kollektion bietet ein umfassendes Produktportfolio hochfunktioneller beschichteter Gewebe modernster Ausprägung.

HALLS AND TENTS range from classic event tents, through to sport halls and industrial warehouses, and on to applications for sun protection and circus tents. With this product line, we offer a wide range of high-quality, flexible and innovative PVC-coated fabrics, developed to meet the technical requirements of a broad array of applications.

ENVIRONMENT

Membranen der Sattler PRO-TEX finden weltweit Anwendung als Silo-Dächer, Biogas-Dächer, Membrangasspeicher, Doppelmembranspeicher sowie Trink- und Industriewasserspeicher dank ihrer sehr hohen Lebensdauer und der sich ständig erweiternden Funktionalitäten.

Sattler PRO-TEX GmbH membranes can be found around the world in biogas tanks, biogas roofs, biogas bags and silo roofs. Both manufacturers and users profit from the high functionality, product reliability and efficiency of our membranes.

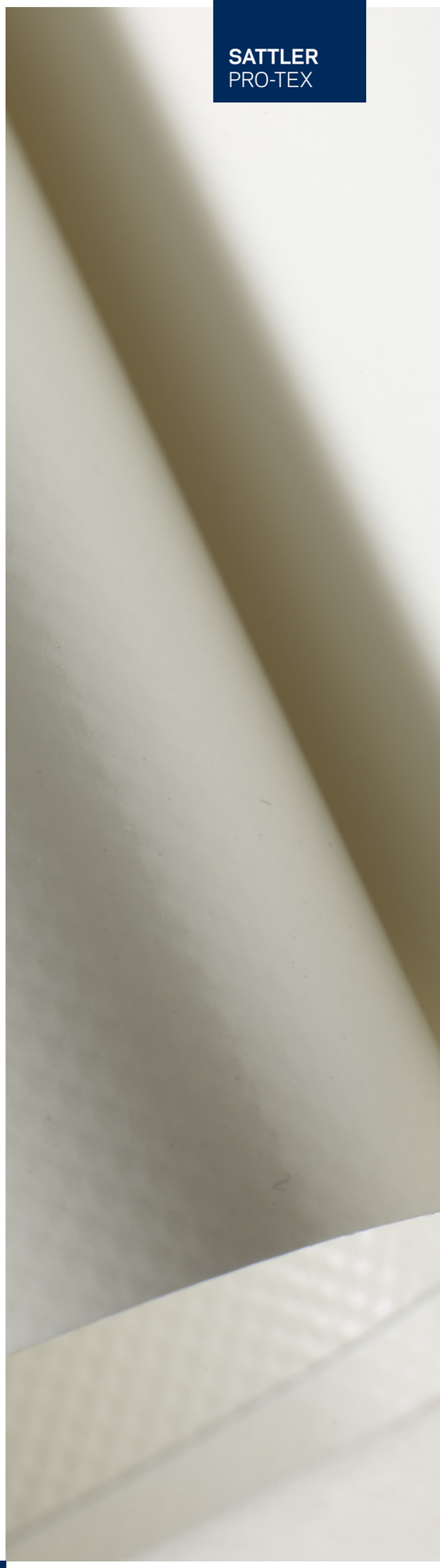

SATTLER
PRO-TEX

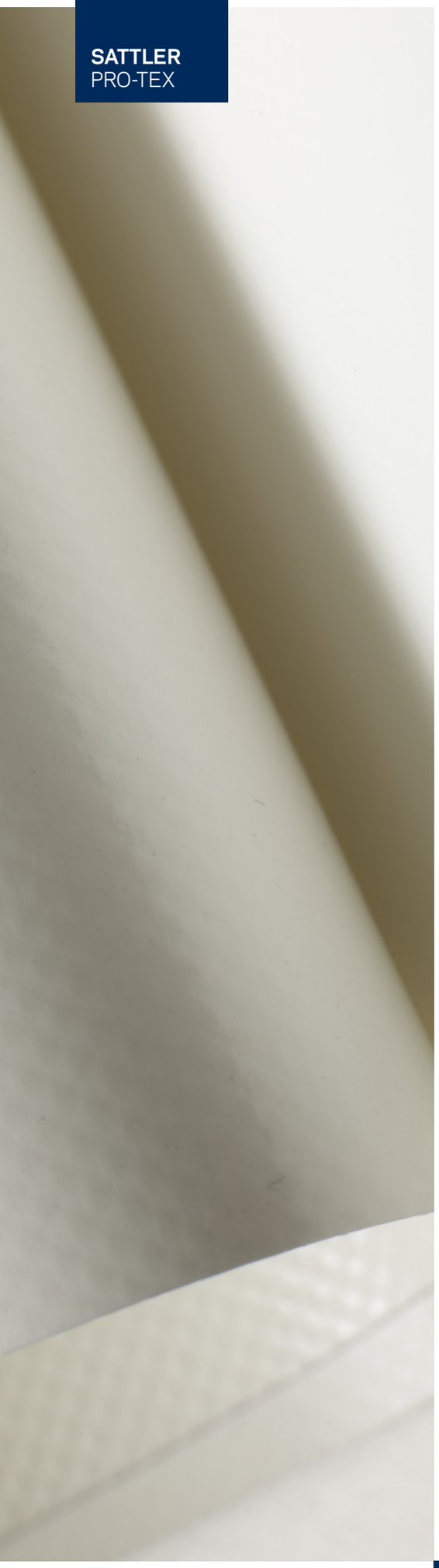

TRANSPORT

Mit COMPLAN setzt Sattler PRO-TEX Qualitätsmaßstäbe im LKW-Planenbereich.Durch den Einsatz hochqualitativer Rohstoffe vom Garn bis zum Farbpigment zeichnen sich diese Produkte durch optimale Funktionalität, Haltbarkeit und beste Verarbeitbarkeit aus.

Through the use of high quality raw materials from the yarn to the colour pigment, these brand products are characterized by optimal functionality, durability and best processability. Complan articles can be identified by the embossed COMPLAN seal – with our name we guarantee quality!

FUNCTIONAL

Einige Spezialanwendungen stellen an das Material ganz bestimmte Anforderungen, wie beispielsweise eine gute digitale Bedruckbarkeit, spezielle Farben zur Tarnung, geschmeidige Rolleigenschaften oder eine besonders elegante oder rutschfeste Oberfläche. So finden sich auch im Portfolio der Sattler PRO-TEX GmbH neben den Multi-Talenten die Spezialisten, die im Bereich FUNCTIONAL ihren Platz gefunden haben.

For some of the following applications, the material has to fulfil certain requirements such as good digital printability, special camouflage colors, smooth rolling properties or an elegant or anti-slip surface. Among these fabrics there are allrounders, which can be used for a variety of different applications but also specialists with defined properties for special requirements. Beside these allrounders, the Sattler PRO-TEX portfolio includes a number of specialized products which can be found in the Funtional range.

SATTLER
thinking highTEX

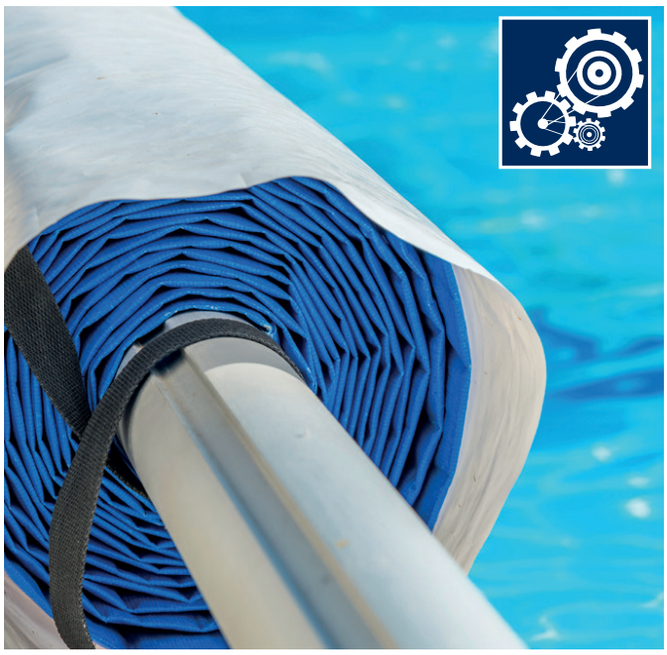

SATTLER
PRO-TEX

Sattler PRO-TEX GmbH
Sattlerstraße 45
8077 Gössendorf, Austria
Tel +43 316 4104 560
Fax +43 316 4104 360 560
mail@sattler.com
protex.sattler.com

SATTLER
thinking highTEX

SATTLER
PRO-TEX